Memòria d'Activitats

2021

Fig 1. Plantada d'eucaliptus a la zona d'Australia al JBB. Març 1999 Foto: Arxiu AAJBB

Associació d'Amics del Jardí Botànic

Assemblea General de socis i sòcies 19/03/22

INDEX

Carta del president	3
Valoració Objectius 2021	4
Funcionament intern Els socis i sòcies	8
Funcionament intern Assemblea i junta directiva Secretaria tècnica i relació amb MCNB	9
Visites guiades JBB	11
Visites guiades JBH i activitats hort	12
Els voluntaris	13
Cursos i tallers	14
Festes i trobades	15
Excursions botàniques	16
Visites i sortides	17
Cicle de cinema	18
Altres itineraris i activitats	19
Jugatecambiental	20
Altres Projectes: La Salle Bonanova	21
La Brolla	22
Comunicació i presència mitjans	23
Relació altres entitats	24
Resum econòmic 2021	25
Eixos i propostes 2022	27
Programa i calendari activitats 2022	29
Pressupost 2022	33
Balanç Social 2021	35

INTRODUCCIÓ

4 ratlles del president...

Benvolguts socis i amics...

El 2021 ha estat un any que hem pogut fer de nou algunes activitats que havien quedat aturades el 2020 arran de la pandèmia del Covid 19, tot i que encara amb algunes restriccions, en l'aforament i especialment afectades aquelles en que hi havia àpats. El dinar de curs de primavera i el dinar de Nadal no es van poder celebrar i esperem que es puguin fer aquest 2022 que ara comencem.

Malgrat les dificultats, ha estat possible fer força cursos , kokedamas, il·lustració botànica, ornitologia, botànica bàsica, fotografia, bonsais, han estat alguns dels cursos destacats entre tots els que hem pogut realitzar.

Tenim pendent algunes excursions, que volem aquest 2022 programar de nou després de 2 anys de no poder fer-ne amb la continuïtat que voldríem. La Jugatecambiental ha continuat amb molt bona participació, un projecte que es consolida per la matinal dels diumenges al JBH i que ens fa pensar que l'associació hauria d'obrir un espai semblant el dissabte al matí, amb un format diferent, donat que hi ha moltes famílies que visiten el JBH en dissabte. També ens posem com objectiu augmentar el nombre d'activitats al JBB, la nova sala d'activitats facilita poder fer més i millors activitats. Tot i que sempre queda més lluny per als visitants, pensem que els amics podem trobar propostes que apropin més visitants al Jardí i aquesta ha de ser una de les coses a millorar aquest curs.

Els nostres guies segueixen oferint visites els dissabtes i diumenges i ho fan molt bé, amb molt bona acollida per part dels visitants. Al calaix hi tenim guardada la idea de que en algun moment haurà de sortir a la llum una guia per al visitant del jardí, on poder reconèixer les principals espècies de cada zona biogeogràfica. Els nostres amics del treball de camp segueixen fent molt bona feina , amb l'ajuda de l'Àngel , i també d'alguns nous voluntaris que s'hi incorporen. Ara mateix és dels pocs que pot créixer, donat que la resta de grups estan bastant plens.

El 2022 serà l'any de reactivar el grup de fotografia, tenim a les mans força idees que es poden convertir en projectes interessants per als amants de la fotografia, esperem que la consolidació vingui per quedar-se i es pugui l'any vinent comptar ja amb un nombre de voluntaris que tirin endavant aquest grup de fotografia.

No voldria deixar d'esmentar els amics de l'hort que segueixen endavant amb aquest projecte que fa anys que funciona i que fa dels nostre hort un projecte verd i urbà de primera categoria, que agrada i molt a tothom qui el visita. Els amics dels bonsais segueixen fent tasques al JBB en aquesta magnífica col·lecció, que en Juanjo porta tant i tant bé i els amics del viver, encara que són pocs, van fent les tasques que els hi encarrega la Núria.

Ja veieu que no parem i ens falten idees perquè la sol·licitud de nous voluntaris és gran i no podem donar resposta a tots. Que el 2022 sigui un curs de molta activitat que faci créixer el nostre jardí i que la feina dels amics ens faci créixer també com a persones i col·lectiu.

Fig 2. Tast de natura . 1993 Foto. Arxiu AAJBB

VALORACIÓ DELS EIXOS I PROPOSTES 2021

Objectius 2021

Fig3. Masia Jardí Botànic Històric. Foto. Arxiu AAJBB

Eix 1. Comunicació i Participació.

Recull totes les accions relacionades amb la millora de l'organització per al foment de la participació, i incorporació de nous socis.

- Augment del nombre de socis i voluntaris.
- Reunions amb voluntaris per informar de les activitats de l'AAJBB
- Visibilitat en les xarxes socials, i manteniment del web i dinamisme i gestió de l'espai d'internet a través de la col·laboració de socis i voluntaris.
- Renovació dels news-letter i implicació de socis i voluntaris en el seu manteniment.
- Promoure vocalies de grups de socis i voluntaris.
- Desenvolupar una proposta per millorar les relacions amb entitats i empreses del sector.

Valorem...

Tot i les dificultats d'aquest 2021causades encara per la pandèmia, hi ha hagut una disminució del nombre de socis fins als 306 actuals, alguns que s'han fet grans i altres que amb el Covid ja no han tornat.Cal fomentar més aquesta tasca, per tal d'engrandir la massa social de l'Associació. Cal cercar noves activitats per als voluntaris per a obrir més grups de treball i donar resposta a la demanda que hi ha. Especialment per als grups de voluntaris.

S'han actualitzat les xarxes socials i actualment es fan entrades actives a Twiter, instagram i Facebook informant de totes les activitats que es fan. La web anuncia totes les activitats i en fa un recull. S'envia anuncis i news letters a raó de 1 ó més al mes.

Fig 3. Tast de natura . 1993 Foto. Arxiu AAJBB

VALORACIÓ DELS EIXOS I PROPOSTES 2021

Eix 2. Pla de Voluntariat

- Millorar i implementar el Pla de voluntariat, assegurant la seva gestió, garantint drets i deures dels voluntaris i facilitant noves propostes i tasques dels voluntaris. Actualitzar el Pla de voluntariat i fer-ne difusió entre els voluntaris.

- Incorporació d'una Vocalia de voluntariat i foment de nous grups de voluntaris amb noves activitats, recuperació del nou grup de fotografia i un possible nou grup de viver a l'hort..

Valorem...

S'ha mantingut el Pla de voluntariat vigent i s'han cercat accions directes i concretes noves a realitzar. Segueixen sent assignatures pendents el dibuix i la fotografia. S'ha posat al dia la participació dels voluntaris en cada grup. Cal cercar algun grup nou de voluntariat, ja que hi ha demandes de participació i manca de places i possibilitats de coordinar-les. Es pensa en un nou grup de viver per planter d'horta al JBH. Ens cal també trobar algú amb disponibilitat per col·laborar en la coordinació i seguiment dels grups.

Cal reformular un nou Pla de voluntariat i actualitzar-lo, per als propers 4 anys.

Eix 3. Projectes propis (Veure calendari activitats 2021)

Recull totes les propostes que promouen els socis i la junta directiva per avançar cap a un creixement de la massa social vinculada al jardí botànic impulsant projectes compartits que apropen les plantes a la ciutadania.

Es desenvolupen tallers i cursos formatius, xerrades i seminaris, visites guiades, itineraris i excursions, el cicle de cinema, el camp de treball d'estiu., projectes escolars...

Valorem...

La realitat de la Covid 19, ha permès desenvolupar quasi la totalitat de les activitats previstes, exceptuant el primer trimestre que encara hi van haver confinaments i la part final de l'any amb la presència de la variant òmicron que ens ha impedit fer la trobada de nadal tal i com haguéssim volgut.

S'ha ofert només una part important de tota la proposta d'activitats, tallers i de cursos de formació. Per al futur però ens cal cercar millors canals de comunicació per donar a conèixer tota la proposta de cursos i tallers que es fan. Els viatges, sortides i excursions botàniques s'han de recuperar de nou, tot i que n'hem fet una. Les trobades de l'associació, s'han fet poc, la de nadal ha estat possible tot i que amb restriccions. Les activitats amb voluntaris han estat desenvolupades amb certa normalitat tot i que amb restriccions i recomanacions continuades. El guiatges i activitats amb públic s'han pogut fer durant tot l'any a partir de setmana santa un cop acabats els confinaments.

VALORACIÓ DELS EIXOS I PROPOSTES 2021

Eix 4. Publicacions

Agrupa totes les accions que fomenten la publicació i difusió de materials que contribueixen a difondre l'activitat de l'associació.

- Col·laboració en la redacció de la Brolla, quadrimestral
- Creació d'un grup que comenci a recollir informació per a un futur llibre o guia de les plantes del JBB, per zones biogeogràfiques i de fàcil lectura i reconeixement de plantes.
- Recull d'informació i suport econòmic per a la publicació d'un llibre sobre arbres singulars del jardí botànic i del Jardí botànic històric.
- Recull de material digital per facilitar el guiatge al jardí botànic històric i espai hort de la masia..

Valorem...

S'han fet totes les col·laboracions amb la Brolla, que ha sortit puntualment en cada edició plantejada fins a la no 53. Hi ha pendent acabar de repartir el llibre de l'associació, la poca quantitat de trobades n'ha dificultat la distribució. Segueix pendent el recull de materials per a les guies del JBB, aquesta tasca quedarà ja per al 2022.

Eix 5. Relació amb altres entitats.

- El MCNB Mantenir bones relacions amb el museu i establir un conveni d'ús d'espais de la masia i de l'oficina del jardí. Participar en les activitats del Bioblitz, Planta't, Festa de tardor i aquelles activitats o actes en què es pugui establir una col·laboració.
- Bomarzo viatges mantenir una relació activa per a l'organització dels viatges.
- L'AMB Mantenir bones relacions i organitzar les activitats amb les que col·laborem habitualment, les activitats del cicle AMB i la Jugatecambiental
- Valorem..

La relació amb totes aquestes entitats ha estat d'acord amb el plantejat al llarg del curs i amb el programa d'activitats, amb el MCNB s'ha anul·lat per causa de la Covid, el planta't i la nit dels museus. Si s'ha pogut fer la nova proposta del Viu Montjuïc ...i el projecte de la Jugateca amb l'AMB s'ha dut a terme al complert. Les Activitats de l'hort es materialitzen amb l'ajut d'alguns voluntaris de Sant Joan de Déu i Fundació Joia i amb nous voluntaris. També es manté una relació estreta amb Bomarzo viatges tot i que aquest any no s'ha realitzat cap proposta de viatge.

VALORACIÓ DELS EIXOS I PROPOSTES 2021

Eix 6.Gestió i Funcionament

Recull les accions de reestructuració interna, coordinació i gestió que garanteixin la consolidació de l'associació.

- Cercar noves fórmules de finançament i suport econòmic.
- Mantenir l'estructura de secretaria tècnica per garantir una atenció i serveis mínims de l'entitat.
- Realitzar reunions de junta amb participació de vocalies de caire mensual o bimensual.
- Coordinar i donar suport als grups de treball.

Valorem…

Amb el suport econòmic provinent del Conveni signat amb el Museu de Ciències és possible consolidar tota l'activitat i la secretaria tècnica amb dedicació de 10h setmanals. També es consolida la nostra aportació a la tasca del jardiner de l'hort de la masia amb 5h setmanals.

La junta directiva ha mantingut reunions de caràcter mensual i cada 4 mesos amb la participació dels vocals del jardí, amb els quals es manté una relació força continuada. Les reunions han estat virtuals.

S'han coordinat i donat suport als grups de treball, especialment als de l'hort , viver i al de treball de camp, grup de guies, bonsais...

Per al 2022 es preveu una major aportació de recursos per a tots els grups de treball.

Fig.4 . Voluntaris viver JBB. Arxiu MCNB

FUNCIONAMENT INTERN

Els socis i sòcies, els voluntaris i les voluntàries

L'any 2022 ens mantenim en els 306 associats, hi han hagut algunes baixes respecte el 2021 degut a l'elevada edat d'alguns d'ells, i a les restriccions Covid, però també algunes noves incorporacions.

L'associació desenvolupa un programa de voluntariat amb 80 voluntaris, que han pogut desenvolupar l'activitat malgrat les restriccions de la Covid 19. La pandèmia ha reduït la participació de voluntaris i alguns d'ells ja no han tornat, per avançada edat, situacions de risc, etc... Des del 2019 anem perdent amb degoteig els voluntaris per edat, caldrà revisar com renovem els grups.

	2013	2014	2015	2016	2017	2018	2019	2020	2021	2022
Socis Voluntaris	270 108	286 124	302 85	313 84	316 88	327 90	328 93	336 72 (*)	336 88	306 80

Els que vénen són força actius amb més de 3h de dedicació setmanal, que fan possible mantenir tots els grups, que estan quasi plens i que ajuden a l'hort, al viver, al camp , als bonsais, a l'herbari, a la promoció, i als guies i per al 2022 mantenim el repte de crear un grup de fotografia, un de papallones i un de dibuix.

Fig 5. Horts de la masia. Arxiu AAJBB

FUNCIONAMENT INTERN

L'Assemblea General de socis.

Fig 6. Reunió assemblea general 2022. Foto. Arxiu AAJBB

L'assemblea general de socis del 2021 es va celebrar el 12 de juny , a les 12h al JBB, amb un total de 17 assistents. Es va fer lliurament de la memòria 2020 i el programa de curs 2021 amb el calendari d'activitats i pressupost. El president va presentar el programa i els eixos de treball així com amb la col·laboració del tresorer es van fer algunes pinzellades del tancament del 2020 i del pressupost del 2021. Tant el programa com la gestió del 2020, com el pressupost del 2021 es van posar a aprovació de l'assemblea. Es va aprovar per unanimitat.

L'acte de pica-pica no es va poder fer a causa de la Covid.

Si vam poder fer una visita a l'exposició d'abelles on els nostre amic Enric Orús en va fer algunes explicacions.

Va tenir lloc també l'assemblea extraordinària de renovació de Junta. No havent-hi candidatures noves presentades, es va renovar la junta actual per tres anys més.

La Junta directiva del 2021 i renovada per tres anys més.

Si cal contactar amb alguna de les persones de la Junta ho podeu fer amb:

Pere Vives i Santa Eulàlia	President	maspedro2013@gmail.com
Miquel Vinyals Lozano	Secretari	miqueljardipaisa@gmail.com
Maria Lluisa Garcia Hernández	Tresorer	malugh@hotmail.com
Jaume Pàmies Pagès	Vocal Jardí	jpamies@bcn.cat

Fig 11. Ephedra altissima. JBH Foto. Arxiu AAJBB

FUNCIONAMENT INTERN

La Secretaria tècnica

La secretaria tècnica l'ha desenvolupat la Carolina Rodriguez, amb una dedicació de 10 hores setmanals els divendres a la tarda, i alguns dies al matí, alguns presencials i tota la resta d'hores han estat de teletreball per causa de la Covid 19. Alguns dimarts al matí ha fet horari presencial a l'hort de la masia. Al llarg d'aquest any ha realitzat totes les tasques tècniques de manteniment de la bases de dades, cobrament de quotes, facturació de serveis, enviament de cartes, resposta a demandes que es fan a l'associació, relació amb els socis i voluntaris, contesta dels correus electrònics, correspondència de l'associació. La secretaria disposa d'un telèfon mòbil, per poder contactar amb el número 623027108.

La relació amb el MCNB

S'ha signat un conveni de col·laboració entre l'AAJBB i el Consorci del MCNB per al desenvolupament del programa d'activitats del 2021 amb una subvenció que garanteixi el funcionament normal de l'associació i una partida econòmica per al manteniment del personal tècnic. Aquest conveni amb un format de subvenció al 60% del projecte global de l'AAJBB es va signar el passat mes d'octubre amb un import total de l'ajut de 17.800€. S'ha presentat correctament la justificació econòmica de l'any anterior 2020 amb tots els comprovants de despesa i comprovants de pagament que estan a la secretaria dipositat a consulta dels socis i sòcies que ho requereixin.

La millora de les relacions i la possibilitat de fer més activitats conjuntes ha estat un dels eixos de treball del 2021 i que serà de continuïtat per al 2022. L'objectiu és trobar major nexes de treball conjunt i sinèrgies que serveixin per augmentar la visibilitat de l'associació i llurs activitats, tot mirant de fer créixer el jardí botànic per aproximar-lo a la ciutadania. El 2021 ha estat encara un any molt estrany, molt marcat per la pandèmia de la Covid 19, que ha reduït encara les activitats de l'Associació.

Fig 7. Lisymachia minoriscensis, al JBH Any 1999. Foto P. Vives

VISITES GUIADES AL JBB...

Itineraris JBB

L'Associació d'Amics del Jardí Botànic de Barcelona desenvolupa itineraris guiats i visites al jardí Botànic, tots els dissabtes i diumenges al matí en horari de les 12h afavorint poder fer recorreguts de més qualitat de fins a 2 hores de durada. Són itineraris gratuïts, per als visitants del jardí. També es realitzen visites i guiatges a mida per a grups organitzats i entitats. Un grup de voluntaris-guies fa aquesta tasca, on mostren diferents recorreguts temàtics per el jardí botànic, explicant característiques i curiositats d'algunes espècies botàniques rellevants i dels diferents fitoepisodis mediterranis.

Aquest any 2022, degut a la situació sanitària, els guiatges han estat suspesos els mesos de gener a març . Les Festes habituals del Planta't i la nit dels museus han estat cancel·lades. Han gaudit de les visites guiades en cap de setmana 509 visitants. Amb visites guiades a mida comencem a recuperar el nivell d'altres anys, lentament, on hi hagut un total de 125 visitants. Total 534 visitants en 68 visites. Hi ha una reducció de visitants respecte a altres anys, ja que des del 2020 es fa només el guiatge de les 12h els dissabtes i diumenges.

	Visites concertades	Visites voluntaris cap setmana
2013	22	-
2014	24	90
2015	25	92
2016	20	135
2017	22	156
2018	21	144
2019	22	98
2020	3	33
2021	6	62

Fig 8. Vista Rellotge analemàtic Jardí Botànic de Barcelona. Foto Arxiu AAJBB

VISITES GUIADES JBH I ACTIVITATS HORT MASIA

Itineraris al JBH

Fig 9. Rètol entrada JBH. Foto . Arxiu AAJBB

S'han realitzat les visites guiades al Jardí Botànic històric dels 1ers diumenges de mes i al projecte de l'hort de la masia amb l'ajut dels guies voluntaris de l'Associació. Degut a la situació sanitària de la Covid 19 només s'han pogut fer els mesos de abril a desembre. (excepte agost)La resta de mesos s'ha cancel·lat la visita.

En total s'ha realitzat 48visites guiades durant el 2021 amb un total de 74 participants

Activitats guiades a l'hort de la masia

Degut a la situació sanitària generada per la Covid 19, no ha estat posible realitzar massa visita concertada per entitats o grups a l'hort de la masia, amb tot s'han pogut fer dues visites a mida per entitats amb un total de 60 participants. Destaquem l'activitat realitzada amb l'associació Plataforma Vértices, que va tenir molt bona acollida.

Fig 10. Hort etnobotànic de la masia del JBH. Foto. Arxiu AAJBB

Fig 10. Activitat artística Plataforma vértice Foto. Arxiu AAJBB

VOLUNTARIS...

Dels voluntaris i voluntàries.

Són la part més important de la vida activa de l'associació, per la tasca que fan de suport constant al Jardí Botànic i per el sentit que té la seva col·laboració a fer créixer el Jardí Botànic i la funció social del mateix. La situació de la Covid 19 ha obligat a alguns voluntaris a no poder participar, per qüestions de seguretat. Dels 80 voluntaris actius han pogut realitzar activitats alguns dies de l'any uns 72 voluntaris.

Dades generals

Durant el 2021 s'han mantingut els grups de voluntaris que actualment estan en actiu, hort , viver, guies, camp i bonsais. Per a cada grup hi ha diferents grups de voluntaris, per a diferents dies i franges horàries. S'han obert alguns torns nous a ,l'hort a les tardes del dilluns, dimecres i divendres. Tot i això s'han rebut algunes noves demandes d'adhesió per a fer voluntariat, que es miraran de reconduir el 2022, tot i que en aquests moments tenim els torns molt plens i no queden massa places per a noves incorporacions. . Per tal de poder incrementar el nombre de voluntaris es pensa en la creació de grups nous especialment un de dibuix i un de fotografia, que ja havien existit en altres anys i un de col·laboració amb l'IBB d'herbari. També està preparant-se una nova proposta de futur al voltant d'un papilionari que es vol construir al JBB. Aquests són reptes per al proper any.

Grups de treball de voluntaris 2021

Els voluntaris de l'associació d'Amics del jardí botànic desenvolupen les seves tasques en diferents grups de treball.

Viver al jardí botànic (dimecres i dissabte)

Hort a la masia (matí: dilluns i dijous) (tarda: dimecres i divendres)

Guies del jardí botànic (dissabte i diumenge)

Grup manteniment Jardí Botànic (dimecres)

Grup de bonsais (dissabtes)

Núm. d'activitats	480
Promig voluntaris/3h activitat	3,7
Núm. hores voluntariat	5328

CURSOS I TALLERS

Cursos i tallers.

Durant l'any 2021 s'han realitzat 13 tallers i i cursos amb una participació final de 168 assistents. S'han cancel·lat algunes propostes , malgrat tot s'han pogut realitzar bona part de les activitats programades.

Tallers dibuix naturalista i botànic

S'han realitzat dos cursos de dibuix i il·lustració botànica a la primavera i a la tardor. La Meritxell Campos i en Carles Puche han posrtat les dues sessions amb molt bona acceptació.

Taller hotels insectes

Amb l'ajuda del Pere Casbas s'ha fet aquest curs amb una participació de 12 persones, degut a les limitacions d'aforament marcats per els protocols d'activitats degut a la Covid 19. A part s'ha fet algun hotel d'insectes més per a entitats a mida que ens han demanat.

Taller de fotografia

L'Elena Batlle, va fer de nou aquesta versió de curs taller de fotografia amb una bona acollida de 12 participants

Taller de bonsais

En Juanjo Pardo, el conservador de la col·lecció de bonsais, va realitzar una nova proposta de curs d'iniciació en tres sessions, amb participació de 9 persones.

Curs de botànica

A càrrec de la Lourdes Roca, es va recuperar de nou aquest curs que havíem fet abans altres anys, amb una molt bona participació de 17 persones.

Taller de bambús decoratius

A càrrec de Pere Casbas, vàrem recuperar de nou aquest curs que feia força anys que no s'havia relaitzat.

Taller de caixes niu i kokedamas

Es va poder fer un primer curs de kokedamas amb 31 persones participants, però la segona convocatòria i les caixes niu tot i haver-hi 13 persones apuntades, al final no es va poder fer degut a la situació de contagis de la variant òmicron.

Tallers de Nadal.

En la trobada de Nadal es va fer uns tallers de motius nadalencs, amb fruites deshidratdes i arbrets de nadal, amb molt bona participació de 32 socis i amics.

Cursos	Participants
Taller dibuix botànic Meritxell Campos	18
Taller de dibuix Carles Puche	13
Taller de fotografia	12
Taller d'ornitologia	10
Curs de bonsais	9
Curs de botànica	17
Taller de kokedamas	31
Taller de bambús decoratius	14
Tallers de Nadal	32
Taller Hotels insectes	12
Total	168

Fig Taller de kokedamas. Foto Pere Vives

FESTES I TROBADES

Fig 12 i 13 Festa Planta't . Foto Pere Vives

Festa del Planta't

La festa del Planta't va ser cancel·lada degut a la situació sanitària generada per la Covid 19. Esperem que la primavera 2022 sigui possible poder recuperar aquesta activitat.

Nit dels museus

La nit dels museus es va obrir al públic però no es van oferir activitats dirigides per evitar aglomeracions i activitats en grup degut a la situació sanitària de la Covid 19. Per tant no es van comptabilitzar visties guiades nocturnes. Esperem recuperar-ho per al 2022.

Fig 14. Lourdes Roca un dels nostres guíes fent un itinerari guiat en el JBB. Foto Arxiu AAJBB

Fig 15. Guiatge Exposició abelles 2021 Foto Arxiu AAJBB

Fig 15. Guiatge nit dels museus Foto Arxiu AAJBB

EXCURSIONS BOTÀNIQUES

Al llarg de l'any 2021, només s'ha realitzat una excursió botànica. A l'octubre es va programar una sortida al delta de la Tordera amb 17 assistents i el guiatge de J.M.Panareda.

Sortides	Participants
Delta Tordera	17
Total	17

Fig 24. Castell de Burriac. 2018 Foto Pere Vives

Fig 24(2). Excursió als jardins Mar i Murtra de Blanes. 1993. Foto AAJBB

SORTIDES I VISITES

Al llarg de l'any 2021, s'han pogut realitzar 2 visites de caire cultural, una al terrat verd del MCNB, una visita a l'exposició d'abelles del JBB

Visita terrat verd al MCNB

El 17 d'abril de febrer vàrem poder visitar al museu blau, edifici fòrum, el terrat verd, amb una participació de 30 socis i amics.

Fig 25. Visita terrat verd 2021 . MCNB.

Visita a l'exposició d'abelles

L'enric Orús va fer el guiatge d'aquesta exposisició sobre les abeles del JBB, el dia de l'assemblea de socis i amics.

Sortides	Participants
Abelles JBB	12
Terrat verd MCNB	30
Total	**42**

Fig 26. Visita Sagrada Família 2019. Foto arxiu AAJBB

Fig 26. Jardí sensorial JBH. Foto arxiu AAJBB

CICLE CINEMA I JARDÍ "PARADÍS PERDUT"

De mans del nostre soci i amic Ignacio Rodriguez Somovilla, es va co-ordinar el VII cicle de cinema i jardí amb la Filmoteca de Catalunya. Es va celebrar la setmana del 8 al 22 de juny.

Amb tots els protocols de la Covid 19 implementats a la Filmoteca, ha estat possible desenvolupar fins a 9 pel·lícules projectades.

En total s'han projectat 8 pel·lícules a la Filmoteca i 1 al MACBA.

Una aproximació al món fascinant, complex i ric del jardí. A les sales de la Filmoteca apropant el Jardí Botànic de Barcelona al centre del Raval barceloní amb la projecció de diferents pel·lícules... Aquest és un espai on l'aajbb hauria de ser més present i donar-se a conèixer, aprofitant que és un cicle coorganitzat amb la Filmoteca. Una àmplia participació de públic amb més de 821 visitants

Fig 30. VI Cicle de cinema i jardí. Paradís perdut
Foto Arxiu AAJBB

ALTRES ITINERARIS I ACTIVITATS

Itineraris en altres Jardins i parcs.

Es realitzen també algunes visites guiades a altres parcs i jardins, dins del cicle d'activitats de l'AMB es fa les visites a Can Mercader, també destaquem algunes visites a parcs i jardins de Montjuic. Enguany malgrat la situació sanitària, ha estat possible fer un recorregut el 10 octubre.

Visita	Núm. itineraris	Participants
Can Mercader	1	18

Area metropolitana de Barcelona (AMB)

Cicle d'activitats AMB

Dins de la proposta d'activitats del cicle de l'AMB l'àrea metropolitana de Barcelona, s'han realitzat diferents activitats.

- Visites a Can Mercader 1 visita amb una participació de 18 persones en total.

Fig 31. Hort de la masia. Foto MCNB

Fig 31. Jugatecambiental 2021

JUGATECAMBIENTAL (AMB)

Jugatecambiental

Els primers dies de març i de setembre a octubre s'ha pogut realitzar la jugatecambiental, malgrat la situació de la Covid 19. Amb la implementació de protocols de neteja i desinfecció i reestructurant les activitats ha tingut lloc al sot de la masia la Jugatecambiental, un projecte de l'AMB per dinamitzar les activitats mediambientals en parcs i jardins de la ciutat. Cada diumenge s'ha disposat d'un espai de joc lliure per a les famílies gestionat per Fundesplai i d'una activitat dirigida amb monitors ambientals de l'AAJBB. Hem fet moltes activitats, hotel insectes, menjadores ocells, fotografia, curses d'orientació, jocs, herbaris, tallers diversos, paper reciclat , investigant la biodiversitat, activitats a l'hort, l'hort dels nens...i moltes altres iniciatives.

Núm. D'activitats	Participants
25	1279

Els monitors i monitores han estat la Carla Soler, el Guillem Vives, la Carol Rodriguez i la Maria Pàmies.

Compte de twitter : @Jugateca_JBH

Fig 32 . Jugatecambiental JBH. Arxiu AAJBB

Uns espais verds de biodiversitat al pati de l'escola.

l'AFA de l'Escola El Mil.lenari de Cardedeu ens ha encarregat instal·lar 8 jardineres de fusta , terra i plantes per reverdir el pati de l'escola. S'han instal·lat 8 jardineres i s'han plantat 16 heures per enverdir un tancat de pati. També s'han inclòs algunes plantes aromàtiques.

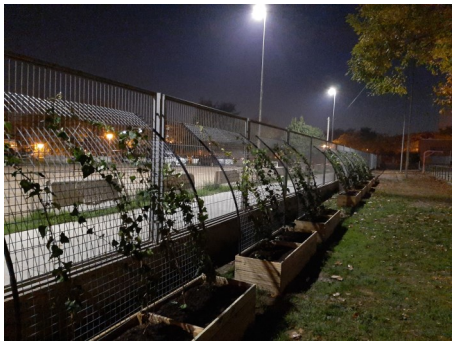

Millorant l'espai verd al pati de l'Escola Mil.lenari de Cardedeu 2021

Fig. 33. Preparant un kit de plantació de llavors per l'Escola Antoni Balmanya 2020

PUBLICACIONS

La Brolla

Es la publicació quadrimestral conjunta entre el Jardí Botànic i l'Associació d'Amics que arriba aquest any al no 53 amb la inauguració d'abelles i pol·linitzadors.

L'associació ha fet la seva habitual participació a la redacció de la Brolla, participant en els diferents números trimestrals 52 i 53 on s'exposen les diferents activitats de l'Associació, al llarg de cada període, algun editorial i alguna altre notícia destacada.

La Brolla recull habitualment seccions de coneixement de plantes i arbres en el "aprenguem botànica", la secció d'entrevista a alguna persona rellevant en el món de les plantes, la secció de projectes concrets, la secció d'hostes del jardí sobre espècies que afecten les plantes i l'habitual participació de l'associació en la secció de breus de l'associació i racó del soci.

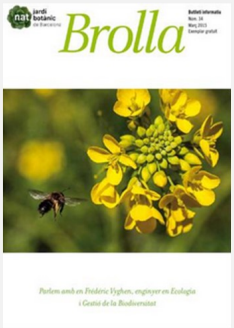

Fig 35. Portada Brolla 34

Fig 36. Estany al sot del JBH. Foto Pere Vives

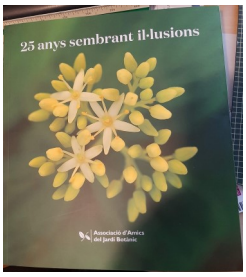

Fig 35. 25 anys sembrant il·lusions ...2018

COMUNICACIÓ I PRESÈNCIA EN MITJANS

Pàgina web

L'associació desenvolupa en la seva web *www.amicsjbb.org,* l'espai d'internet on informa de les darreres noticies, les activitats que recomana, els viatges, les trobades i activitats que es desenvolupen...Es una eina fonamental de comunicació amb el soci.

Newsletter

L'associació desenvolupa un enviament de news-letter de periodicitat mensual als socis, per informar-los de les activitats més rellevants tant de l'organització, com relatives a les plantes i que puguin ser d'interès. Habitualment es fan de 2 a 3 enviaments mensuals.

Xarxes socials-Facebook i Twitter i Instagram

@aajbb_info

L'associació està present a les xarxes socials, a Twitter i Facebook, on s'han anat informant de les activitats i actes que s'han desenvolupat al llarg de l'any. S'ha obert també un compte a Instagram. La jugatecambiental també manté obert un compte de twiter. @jugateca_JBH

També trobareu fotos de la nostra activitat a l'àlbum de flickr que diposeu a la nostra web.

https://www.flickr.com/photos/amicsjbb/

Fig 37. Primavera al JBB.(Anastrabe integèrrima, Colchicum autumnale, Crotalaria capensis...
Foto. Guillem Ramon Condal (Guia voluntari)

RELACIO AMB ALTRES ENTITATS

MCNB Museu de Ciències Naturals de Barcelona

El MCNB ha donat suport econòmic a bona part de les activitats realitzades a través de la signatura d'un conveni que ha permès el finançament del 60% de l'activitat general de l'associació.

AMB Area Metropolitana de Barcelona

Al llarg del 2021, s'han realitzat les diferents activitats previstes en el cicle d'activitats de l'AMB

Guiatges als jardins de Can Mercader de Cornellà. Jugatecambiental al JBH – de febrer a octubre, La situació sanitària generada per la Covid 19 ha impedit poder desenvolupar tota l'activitat que estava programada.

Fig 38. Planta't primavera al JBB. Foto AAJBB

Fig 39. Activitats guiades amb el cicle de l'AMB. Foto AMB

Fundació Joia.

Han col·laborat amb un grup de voluntaris a les activitats de l'hort de la masia.

Escola El Mil.lenari de Cardedeu

S'ha desenvolupat un projecte de jardineres per als patis i una proposta de llavors de l'hort

AFAB Associació malalts d'Alzheimer de Barcelona

Cada any es celebra a la masia del JBH el taller hortícola amb malalts d'Alzheimer, amb la col·laboració de l'AFAB i el nostre amic jardiner Ramon Martin. Enguany s'ha hagut de cancel·lar per la situació sanitària causada per la Covid 19.

RESUM ECONÒMIC 2021

Compte pèrdues i guanys

INGRESSOS 2021

		€
Quotes Socis		4.971,37
Visites Guiades i activitats		568,50
Cursos i tallers		1491.22
Projectes		2.000,00
Donatius festes, llavors, fires		0,00
Conveni MCNB		17.571,97
Jugatecambiental		3.062,00
TOTAL INGRESSOS		29.665.06

RESUM ECONÒMIC 2021

DESPESES 2021	
Material Oficina i fotocòpies	589,23
Propaganda i difusió	1.309,13
Treball prof externs	1.369,30
Cursos	894,93
Material activ voluntaris	1.546,89
Sous i Salaris	13.631,80
Reparacions Conserv masia	1.997,07
Assessoria externa	1.510,11
Jugateca	984,84
Assegurança	548,39
Comunicacions i enviaments	547,38
Comissions bancàries	508,17
Amortització immobilitzats	474,24
Projectes	1.587,40
Despeses vàries associació	647,56
TOTAL DESPESES	28.146,44
SALDO NET EXERCICI (Guanys)	1.518,62

EIXOS I PROPOSTES 2022

Eix 1. Comunicació i Participació.

Recull totes les accions relacionades amb la millora de l'organització per al foment de la participació, i incorporació de nous socis.

- Augment del nombre de socis i voluntaris. Augment de la quota per al 2022
- Mantenir tots els protocols i mesures sanitàries necessàries per minimitzar els contagis Covid 19
- Visibilitat en les xarxes socials, i manteniment del web i dinamisme i gestió de l'espai d'internet a través de la col·laboració de socis. Soci o voluntari coordinador.
- Renovació dels news-letter i implicació de socis en el seu manteniment.
- Promoció de la vocalia de voluntaris. Nou grup voluntaris promotors-botiga AAJBB
- Desenvolupar una proposta per millorar les relacions amb entitats i empreses del sector.

Eix 2. Pla de Voluntariat

- Fer un nou Pla de voluntariat 2022-2025
- Implementar el Pla de voluntariat, assegurant la seva gestió, garantint drets i deures dels voluntaris i facilitant noves propostes i tasques dels voluntaris.
- Cercar noves activitats per desenvolupar voluntariat en el JBB i JBH.
- Desenvolupament de la proposta de Camp de treball per a l'Estiu.
- Foment de nous grups de voluntaris amb noves activitats, recuperació grup fotografia, recuperació grup dibuix , grup herbari, grup papilionari, grup viver hort.

Eix 3. Projectes propis (Veure calendari activitats 2022)

Recull totes les propostes que promouen els socis i la junta directiva per avançar cap a un creixement de la massa social vinculada al jardí botànic impulsant projectes compartits que apropen les plantes a la ciutadania.

Es desenvolupen tallers i cursos formatius, xerrades i seminaris, visites guiades, viatges, itineraris i excursions, el cicle de cinema, el camp de treball d'estiu...

(veure pàgina 29)

Fig 40. Guíes voluntaris fan itineraris botànics al JBB tots els diumenges. Foto: Arxiu AAJBB

EIXOS I PROPOSTES 2022

Eix 4. Publicacions

Agrupa totes les accions que fomenten la publicació i difusió de materials que contribueixen a difondre l'activitat de l'associació.

- Col·laboració en la redacció de la Brolla, quadrimestral. Grup de fotografia a la Brolla.
- Recull d'informació per a la publicació de breus guies dels recorreguts del JBB. Breus audiovisuals temàtics del JBB per a suport dels guies.
- Recull de material digital per facilitar el guiatge al jardí botànic històric i espai hort de la masia.. Recollida informació itineraris botànics en el JBB.

Eix 5. Relació amb altres entitats.

- Hospital Sant Joan de Deu-Establir una relació estable i un pla de seguiment dels voluntaris que participen en els grups de treball de l'associació.
- Bomarzo Viajes, mantenir una relació activa per a poder desenvolupar els viatges i sortides per als socis millorant la oferta per tal que sigui viable.
- El MCNB Mantenir bones relacions amb el museu i establir un conveni d'ús d'espais de la masia i de l'oficina del jardí. Participar en les activitats del Bioblitz, Planta't, Nit dels museus i Festa de tardor i aquelles activitats o actes en què es pugui establir una col·laboració.
- L'AMB Mantenir bones relacions i organitzar les activitats amb les que col·laborem habitualment, les activitats del cicle AMB i la Jugatecambiental. Estudiar possibilitat de fer una aula de natura a la masia JBH.
- Fundació Joia, col·laboració de voluntaris en les activitats de l'hort.

Eix 6.Gestió i Funcionament

Recull les accions de reestructuració interna, coordinació i gestió que garanteixin la consolidació de l'associació.

- Cercar noves fórmules de finançament i suport econòmic.
- Mantenir l'estructura de secretaria tècnica per garantir una atenció i serveis mínims de l'entitat.
- Millorar la dedicació setmanal del jardiner de la masia, en projectes d'horts escolars per tal de millorar la xarxa de treball de l'aajbb.
- Realitzar reunions de junta , virtuals si s'escau, amb participació de vocalies bimensual i de grups treball.

Programa i calendari provisional d'Activitats 2022

5 Març	CC Font de la Guatlla Nord àfrica
6 març	Jugateca
12 març	Visita JBB Casa de l'aigua
13 Març	Jugateca
18 Març	La lluna del botànic
19 Març	Assemblea ordinària de socis
19 Març	CC Cotxeres Mediterrania occidental
20 Març	Jugateca
27 Març	Jugateca
2 Abril	Curs de Bonsais I
3 Abril	Visita guiada JBH
3 Abril	Jugateca
9 Abril	Visita socis i amics Casa de l'aigua
10 Abril	Jugateca Diumenge Rams
17 Abril	Curs de botànica bàsica
23 Abril	Visita general Amics JBB
23 Abril	Taller d'ornitologia
24 Abril	Jugateca
7 Maig	Curs Bonsais II
8 Maig	Jugateca
8 Maig	Visita guiada JBH posposada 1 de maig
14 Maig	Curs de fotografia
15 Maig	Jugateca
21 Maig	Excursió Mar i Murtra
22 Maig	Jugateca

Programa i calendari provisional Activitats 2022

28	Maig	Curs de Bonsais III
29	Maig	Jugateca
5	Juny	Visita Guiada JBH
5	Juny	Jugateca
8	juny	Cicle de cinema
11	Juny	Dinar primavera i viista amics JBH.
12	Juny	Jugateca
19	Juny	Jugateca
18	Juny	Curs d'il.lustració botànica M.Campos
19	Juny	Curs d'il.lustració botànica M.Campos
3	Juliol	Visita guiada JBH
9	Juliol	Camp de treball jardí vertical
10	Juliol	Camp de treball jardí vertical
	Juliol	Visites guiades JBB
	Agost	Vacances
4	setembre	Visita guiada JBH
11	setembre	Inici Concurs de fotografía JBB i JBH
18	setembre	Jugateca
25	setembre	Jugateca
29	setembre	Curs de dibuix Carles Puche
1	octubre	Taller de cianotipies
2	octubre	Jugateca
2	octubre	Visita guiada JBH
8	octubre	La Lluna del botànic
8	octubre	Taller de paper reciclat

Programa i calendari provisional Activitats 2022

9	octubre	Jugateca
15	octubre	Taller d'il.lustració botànica C.Puche
15	octubre	Viu Montjuic
16	octubre	Jugateca
16	octubre	Excursió J.M. Panareda
22	octubre	Activitat JBH Vértice
23	octubre	Jugateca
29	octubre	Taller de panellets per a socis
30	novembre	Jugateca
5	novembre	Taller de bambús decoratius
6	novembre	Visita guiada JBH
6	novembre	Jugateca
12	novembre	Taller Inclusions resina epoxi
13	novembre	Jugateca
20	novembre	Taller de kokedamas
20	novembre	Jugateca
26	novembre	Taller de pa artesà
27	novembre	Final Jugateca
9	desembre	La lluna del botànic
10	desembre	Taller de caixes niu
17	desembre	Dinar Nadal i premis concurs fotografia
18	desembre	Activitat infantil tió de Nadal

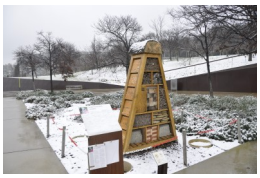

Fig 41. JBB nevat, hotel insectes febrer 2018. Foto arxiu AAJBB

Programa i calendari provisional Activitats 2022

Aquest calendari d'activitats és provisional i cal confirmar prèviament les dates de les activitats a www.amicsjbb.org, ja que algunes dates o activitats poden patir variacions o anul·lar-se.

Algunes activitats no confirmades, pot ser que s'acabin realitzant. S'avisaran oportunament a través dels canals digitals www.amicsjbb.org i per correu electrònic en el news-letter mensual.

Fig 42. Entrada del JBH. Foto. Pere Vives

PRESSUPOST 2022 (Despeses)

DESPESES

Personal secretaria i masia	15.000,00 €
Material Oficina	800,00 €
Comunicació	600,00 €
Propaganda i difusió	2.000,00 €
Assessoria	1.400,00 €
Assegurança	600,00 €
Despeses assoc	800,00 €
Despeses cursos i tallers	1.800,00 €
Despeses masia rep i conserv	2.700,00 €
Activitats voluntaris	2.000,00 €
Despeses Jugateca AMB	1.300,00 €
Camp de treball i projectes	2.000,00 €
Despeses visites JBB	800,00 €
Publicacions	1.000,00 €
Provisions vàries	2.800,00 €
TOTAL DESPESES	**35.600,00** €

Fig 43. Sopar 25 anys a la masia. Foto. Arxiu AAJBB

PRESSUPOST 2021 (INGRESSOS)

INGRESSOS

Quotes	6.500,00 €
Museu Ciències naturals	17.800,00 €
Donatius	1000,00 €
Cursos i tallers	1.500,00 €
Excursions	1.400,00 €
Itineraris grups	1.600,00 €
Jugateca	3.300,00 €
Projectes	2.500,00 €
TOTAL INGRESOS	35.600,00 €

Fig 44. Sot de l'Estany i la masia. Foto. Arxiu AAJBB

Associació d'Amics del Jardí Botànic

Balanç Social AAJBB 2021		
núm socis	306	
núm voluntaris	80	
núm voluntaris mig /dia/activitat	3,7	
jornades de voluntariat al Jardí Botànic	480	
hores d'activitat de voluntaris	5328	
	Participants	No activ.
Visites JBB guiades per voluntaris	509	62
Visites JBB guiades per entitats	125	7
Visites JBH guiades	74	8
Activitats concertades hort masia	60	2
Excursions botàniques	17	1
Sortides culturals	42	3
Cicle cinema	821	11
Presentació llibre	0	0
Participants cursos i tallers	168	13
Jugateca ambiental primavera	1279	25
Participants Viu Montjuïc	150	1
Nit dels museus	0	0
Altres activitats associació	40	2
Trobades i actes festius	47	2
Total beneficiaris directes	**3332**	**137**

Fig 45. 1995. Concurs de truites a la masia. Foto. Arxiu AAJBB

Associació d'Amics del Jardí Botànic

Amb el suport de:

museu de ciències naturals de Barcelona

Àrea Metropolitana de Barcelona

Associació d'Amics del Jardí Botànic
C/Font i Quer 2
Parc de Montjuïc
08038 Barcelona

Telèfon : 932564170-623027108
Correu e: info@amicsjbb.org
www.amicsjbb.org